

SISTEMA GENERAL DE EQUIPAMIENTOS

IDENTIFICACIÓN PGOU

Denominación	Plano/ Hoja	Nombre
SG-T.6	P.2.1 / 16	" AMPLIACIÓN CORTIJO TEATINOS"

IDENTIFICACIÓN POTAUM

Denominación	Plano/ Hoja	Nombre

CARACTERÍSTICAS

Código	Sup (m ²)	Uso	Clasificación del suelo
SG-T.6	1.465	EQUIPAMIENTO	SUELO URBANIZABLE SECTORIZADO

Superficie total	1.465
-------------------------	-------

CONDICIONES GENERALES PARA SU DESARROLLO

SITUACIÓN Y ÁMBITO

Sistema General de interés municipal cuyo ámbito se corresponde con la ampliación del equipamiento situado en el Cortijo Teatinos, en terrenos ubicados al sur de la avenida Carlos de Haya.

DETERMINACIONES

De carácter general

- La finalidad del sistema previsto será culminar el proceso de ampliación de las dotaciones públicas existentes, completando la conformación parcelaria para utilización de equipamiento, en forma que se mejore su relación con el entorno urbano.
- El tratamiento y ordenación tras la incorporación efectiva de los terrenos será objeto de un proyecto público que los adecue a las instalaciones preexistentes, procurando la homogeneidad de la solución definitiva.

De carácter particular

- El tratamiento de los cerramientos y elementos construidos a implantar, en su caso, buscará dar una imagen de homogeneidad al conjunto existente.

LOCALIZACIÓN

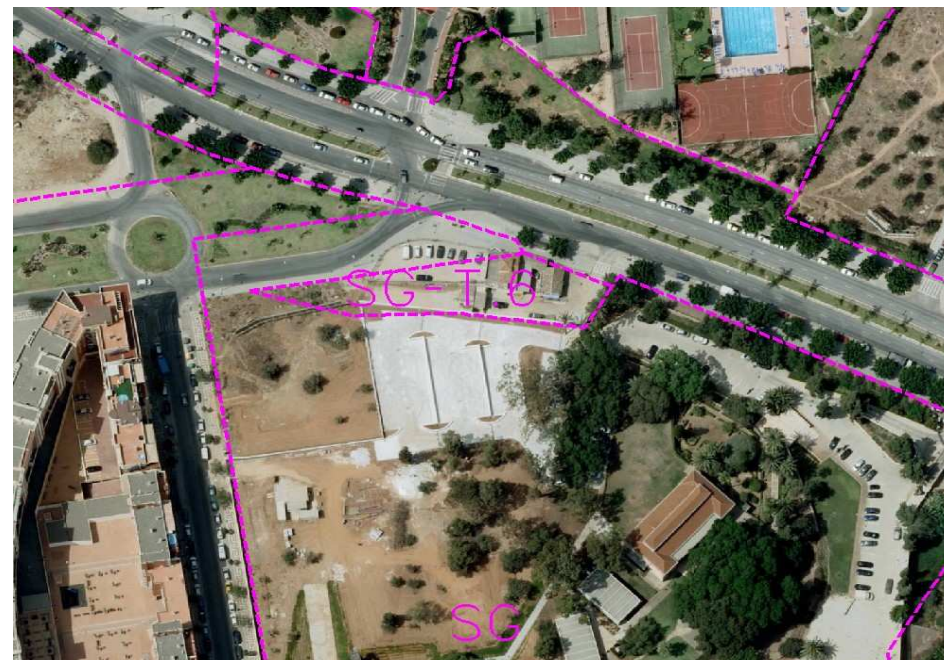

PLANO DE CALIFICACIÓN

